

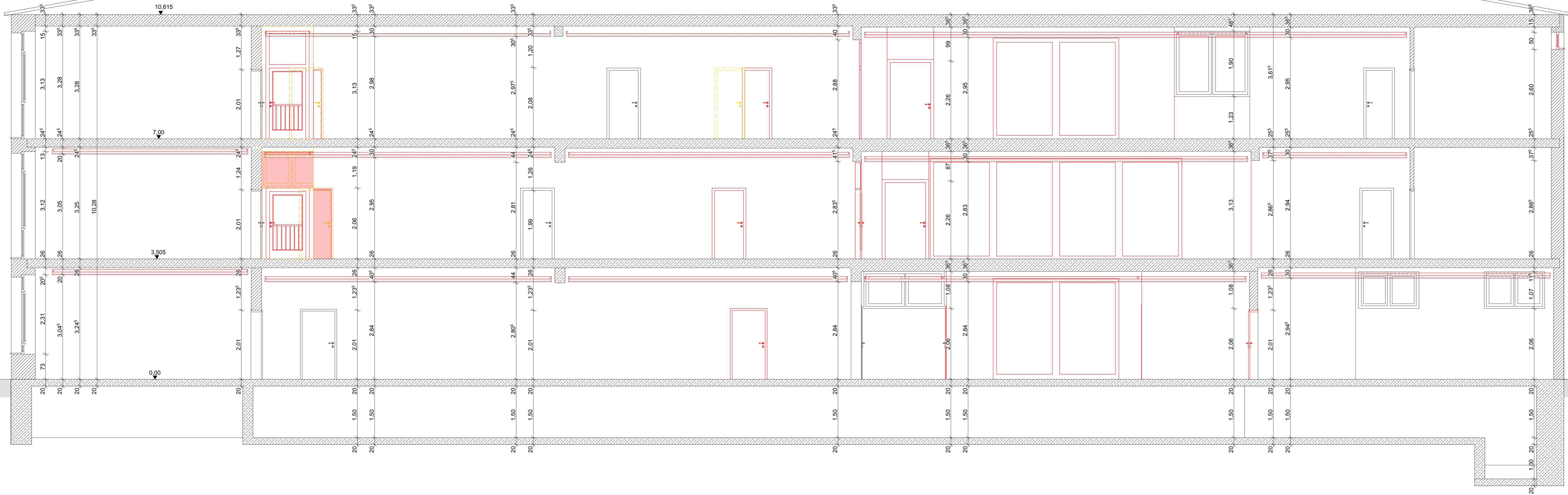

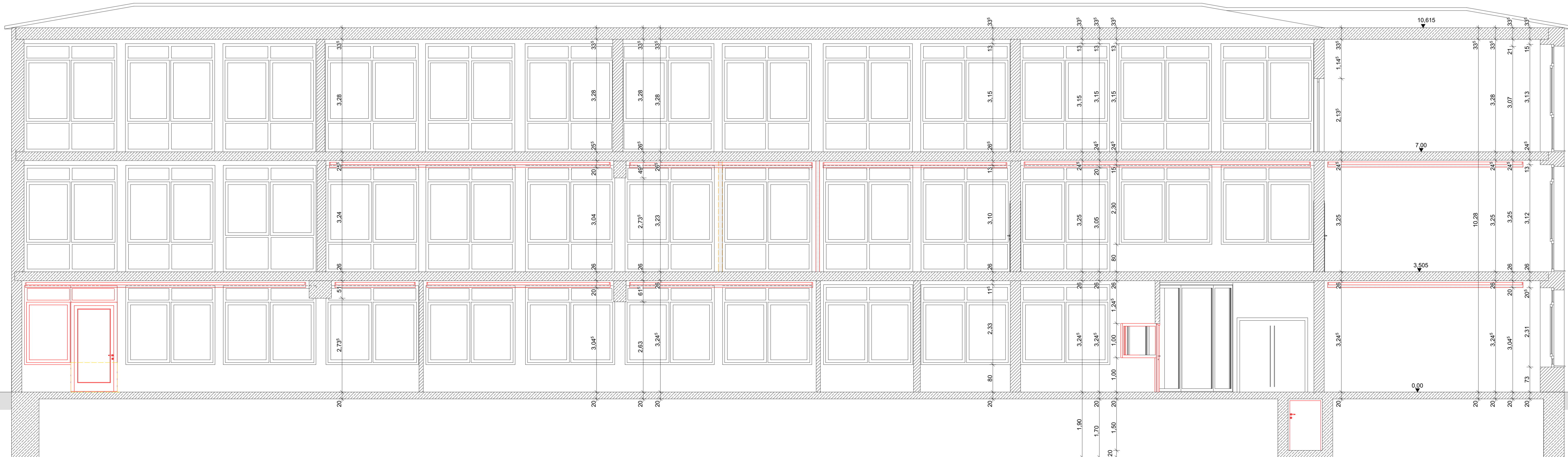





Schnitt AA1



Schnitt BB1



Legende

-  Gipskartonwände
-  Glasbausteine
-  Sichtmauerwerk Bestand
-  Mauerwerk Bestand
-  Stahlbeton
-  Gipskartonwände F60
-  Abriss
-  Neue Baumaßnahme

VORABZUG

Alle Maße sind vor Ort, vom Auftragnehmer, zu prüfen!

Die Pläne sind nur in Verbindung mit den Statikplänen gültig. Stahlbetonteile sind nach den Schalplänen und der Statik herzustellen.
 Bohrungen und Durchbrüche, oder Ähnliches, dürfen nur nach Absprache mit der Architektin vorgenommen werden.
 Sämtliche Tür-, Fenster und Brüstungshöhenangaben beziehen sich auf die OK Fertigfußboden.
 Die fertigungstechnischen und bauphysikalischen bestimmten Angaben zur Konstruktion und Funktion sind vom Unternehmer verantwortlich nachzuprüfen. Ebenso die Übereinstimmung der, vom Planer angegebenen Zwangsmasse. Sämtliche Unstimmigkeiten sind der Bauleitung unverzüglich mitzuteilen.

Änderungen		
Datum	Inhalt	Bearbeiter
26.10.18 D	Fenster Abriss/Neu markiert	FL
23.10.18 C	Einarbeitung der Änderungen und markierungen durch den LV, Veranlassung Treppen und allgemein ergänzt	FL
11.10.18 B	gemessene Maße eingearbeitet	FL
04.09.18 A	Legende eingefügt	FL

Bauherr: Sanierung naturwissenschaftlicher Trakt St. Josef-Gymnasium Biesdorf
 Trägergesellschaft St. Josef-Gymnasium Biesdorf gGmbH
 Kolsterstr 2
 54675 Biesdorf
 Ausführung: Planung
 Schnitt AA1
 Schnitt BB1
 Planung: www.sabinezeisler.de
 architektur „ausstellung“ design*
 eurenstraße 59
 54294 trier

PROJ. NR.	PLAN NR.	MAßSTAB:	DATUM:
027	LP05.2.1 D	1:50	26.10.2018