

Schnitt DD1

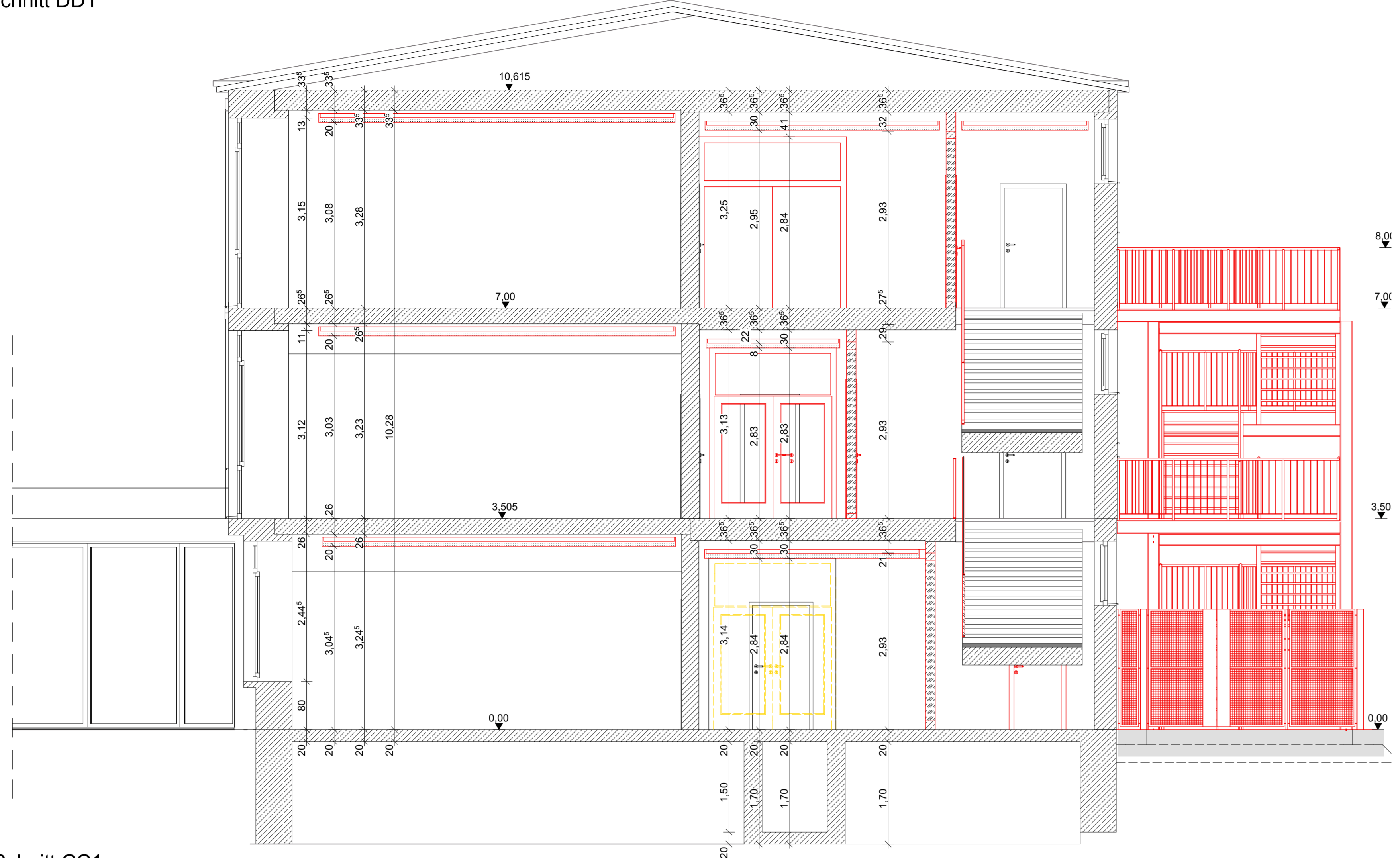

Schnitt EE1

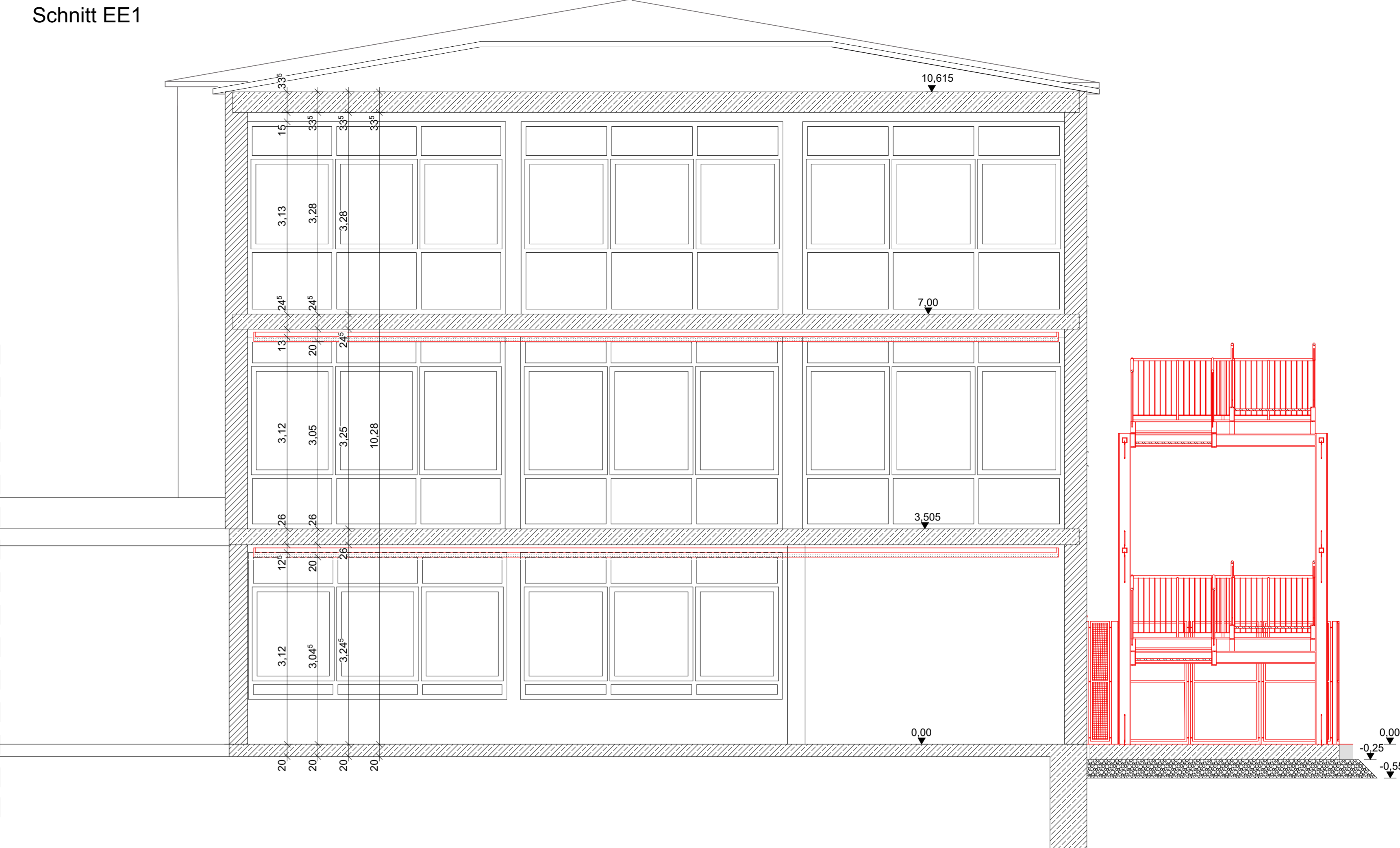

Schnitt CC1



Legende

- Gipskartonwände
- Glasbausteine
- Sichtmauerwerk Bestand
- Mauerwerk Bestand
- Stahlbeton
- Gipskartonwände F60
- Abriss
- Neue Baumaßnahme

VORABZUG

Alle Maße sind vor Ort, vom Auftragnehmer, zu prüfen !

Die Pläne sind nur in Verbindung mit den Statikplänen gültig. Stahlbetonteile sind nach den Schalplänen und der Statik herzustellen.

Bohrungen und Durchbrüche, oder Ähnliches, dürfen nur nach Absprache mit der Architektin vorgenommen werden.

Sämtliche TÜR, Fenster und Brüstungshöhenangaben beziehen sich auf die OK Fertigfußboden.

Die fertigungstechnischen und bauphysikalischen bestimmten Angaben zur Konstruktion und Funktion sind vom Unternehmer verantwortlich nachzuprüfen. Ebenso die Übereinstimmung der, vom Planer angegebenen Zwangsmasse. Sämtliche Unstimmigkeiten sind der Bauleitung unverzüglich mitzuteilen.

Trockenbau, alle Rohbauwände sind ohne Putz vermaßt!

Änderungen		Bearbeiter
Datum	Inhalt	
26.10.18	D Fenster Abriss/Neu markiert	FL
23.10.18	C Einarbeitung der Änderungen und markierungen durch das LV. Vermessung Treppen und allgemein ergänzt	FL
11.10.18	B gemessene Maße eingearbeitet	FL
04.09.18	A Legende eingefügt	FL

Bauprojekt: Sanierung naturwissenschaftlicher Trakt St. Josef-Gymnasium Biesdorf

Bauherr: Trägersgesellschaft St. Josef-Gymnasium Biesdorf gGmbH
Kolsterstr 2
54675 Biesdorf

Ausführungsplanung
Schnitt CC1
Schnitt DD1
Schnitt EE 1

Planung: www.sabinezeisler.de
architektur ausstellung design
eisenstraße 59
54294 trier

PROJ. NR.	PLAN NR.	MAßSTAB:	DATUM:
027	LP05.2.2.D	1:50	26.10.2018